

IMAGEN EN LA MEDICINA

Detección de clip metálico en abdomen mediante tomografía axial computarizada

Detection of a Metal Clip in a Patient's Abdomen by Computed Tomography

Yarisdey Corrales Hernández¹ Noelia Castro Ladrón de Guevara¹

¹ Policlínico Docente Área VII, Cienfuegos, Cienfuegos, Cuba, CP: 55100

Cómo citar este artículo:

Corrales-Hernández Y, Castro-Ladrón-de-Guevara N. Detección de clip metálico en abdomen mediante tomografía axial computarizada. **Medisur** [revista en Internet]. 2016 [citado 2022 Oct 5]; 14(1):[aprox. 4 p.]. Disponible en: <http://www.medisur.sld.cu/index.php/medisur/article/view/3070>

Aprobado: 2015-12-15 15:25:40

Correspondencia: Yarisdey Corrales Hernández. Policlínico Docente Área VII. Cienfuegos yarisdeych800828@minsap.cfg.sld.cu

Se presentan las imágenes ultrasonográficas de una paciente femenina, de 33 años de edad, con antecedentes de salud, historia obstétrica G₃ P₂ A₁, con esterilización quirúrgica desde hacía tres años y medio, que requirió asistencia médica por referir dolor de largo tiempo de evolución en bajo vientre, que se incrementaba a las actividades

físicas y al acto sexual. Se realizó ultrasonido abdominal que mostró imagen redondeada, hipoecogénica, con calcificaciones de 38X42mm en su interior, y que desplazaba la vejiga hacia abajo, sin que se pudiera definir la causa. (Figuras 1 y 2).



Figura 1. Imagen redondeada, hipoecogénica, con calcificaciones de 38X42mm en su interior.



Figura 2. Imagen anterior donde se observa desplazamiento de la vejiga hacia abajo.

Se realizó ultrasonido ginecológico transvaginal, que reveló el útero de tamaño normal, sin

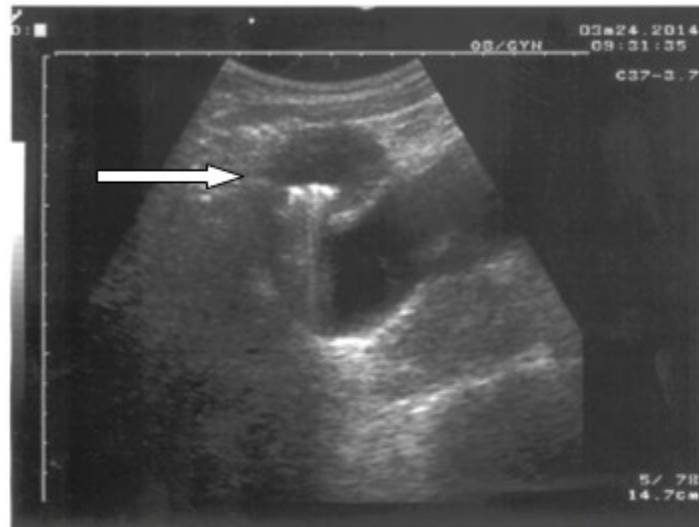
dispositivo intrauterino y sin alteraciones anexiales. (Figura 3).



Figura 3. Útero de tamaño normal sin dispositivo intrauterino.

Continuaron las investigaciones con una tomografía axial computarizada de abdomen e hipogastrio, simple y contrastada, donde se observó ambos riñones normales, en fase nefográfica, sin litiasis y sin hidronefrosis, así como el parénquima conservado. Por encima de la vejiga y a la derecha de la línea media, se observó una imagen hipodensa de 38X41mm, con una pared gruesa de 12mm que aumentó su densidad con la administración de contraste, y con elemento metálico en su interior que

impresionó ser un clip de ligadura, que al parecer pinzaba la cara anterior de la vejiga, todo ello relacionado con reacción inflamatoria y absceso a ese nivel. Además de la vejiga en repleción, se observó el útero de tamaño normal, anejos normales y densidades homogéneas. (Figuras 4 y 5). A la paciente se le realizó laparoscopia diagnóstica, con lo que se corroboró el diagnóstico. Se realizó cirugía para extracción del clip metálico. La evolución de la paciente fue satisfactoria.

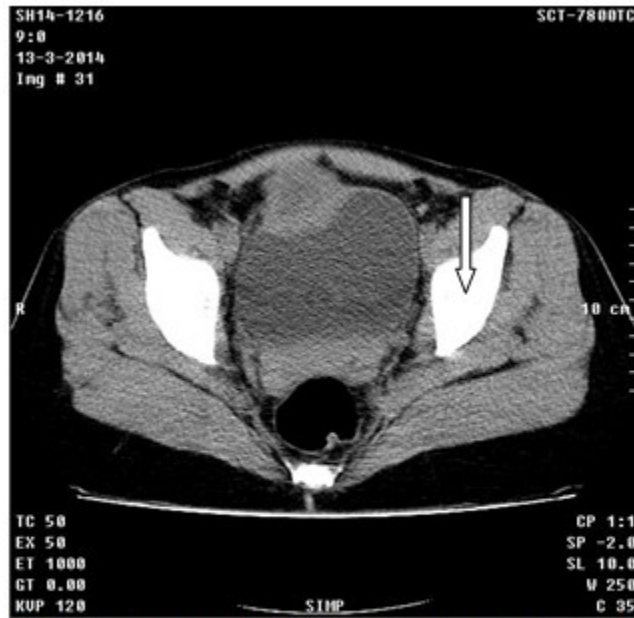

Figura 4. Imagen hipodensa de 38X41mm, con una pared gruesa de 12mm, con elemento metálico en su interior.

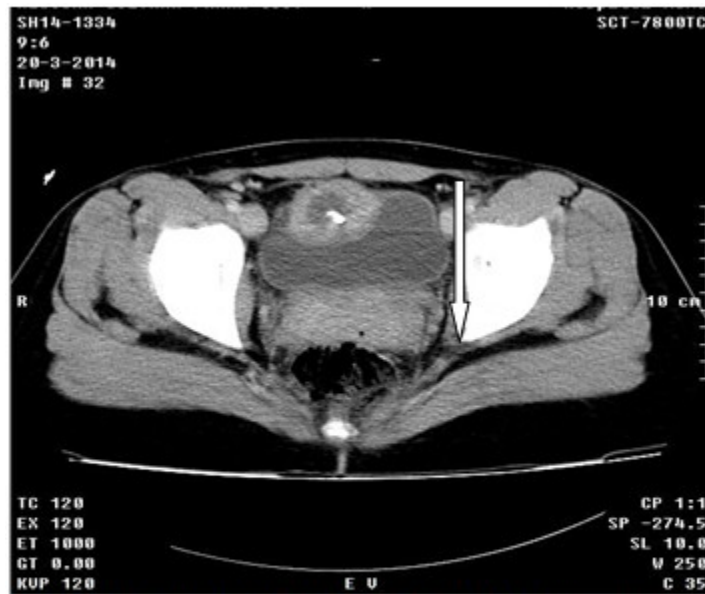

Figura 5. Imagen hipodensa de 38X41mm, con una pared gruesa de 12mm que aumentó su densidad con la administración de contraste, y con elemento metálico en su interior.

REFERENCIAS BIBLIOGRÁFICAS